

M23 PARCELA 1
A-B: 681.40

RUTA NACIONAL VARIANTE JUAREZ CELMAN N9 NORTE
 S-R-S: 45.72 P-Q: 45.72 R-Q-R: 45.72
 L-M: 222.10

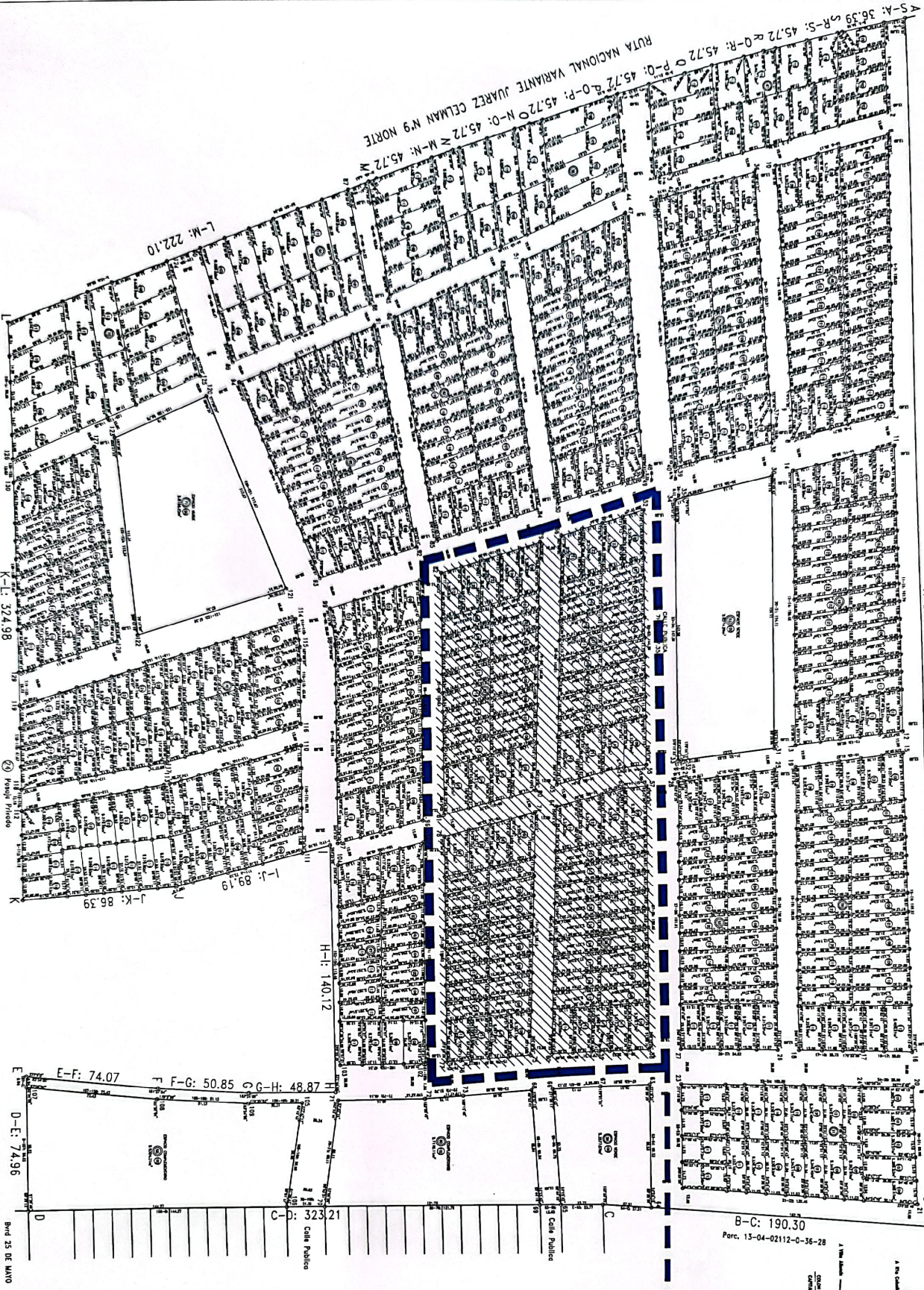

B-C: 190.30
 Parc. 13-04-02112-0-36-26

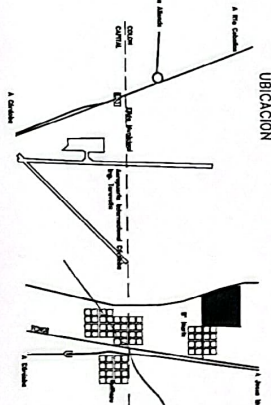

LOTES PARA SORTEO

- SIGNOS**
- Límite de propiedad
 - Mijón de hierro
 - Anillo
 - Estado de madera
 - Punto de medición
- REFERENCIAS**
- ▨ Lotes de elección e l'elaboración



Plan de
ANEXO ORDENANZA
 MUNICIPALIDAD DE LA CIUDAD
 DE ESTACION JUAREZ CELMAN

DOMINIO		UBICACION	
1.533.770		1304-4100701/5	
S/ATTULOS	S/CATASTRO	MUNICIPIO	CANTON
No. de Lotes: 1 No. de Parcelas: 1 No. de Mijones: 1 No. de Anillos: 1 No. de Estados de Madera: 1 No. de Puntos de Medición: 1	No. de Lotes: 1 No. de Parcelas: 1 No. de Mijones: 1 No. de Anillos: 1 No. de Estados de Madera: 1 No. de Puntos de Medición: 1	ESTACION JUAREZ CELMAN	MUNICIPIO

Procedimiento Administrativo: Plan de Ordenanza emitido en el S.E.C. (Ley No. 2024/2017/17) de fecha 08/04/2017
 Expediente: 1533.770
 Plan de Ordenanza emitido en el S.E.C. (Ley No. 2024/2017/17) de fecha 08/04/2017
 Expediente: 1533.770

Fecha de Emisión: _____

Fecha de Modificación: _____

Elaborado por: _____

Revisado por: _____

Asesorado por: _____

Aprobado por: _____