

# LOTEO: BARRIO AMPLIACION 1° DE AGOSTO - PLANO ANEXO I

## CROQUIS DE UBICACION

### CROQUIS S/TITULO

Bartorelli de Caminos Oliva y Otros  
211.78m

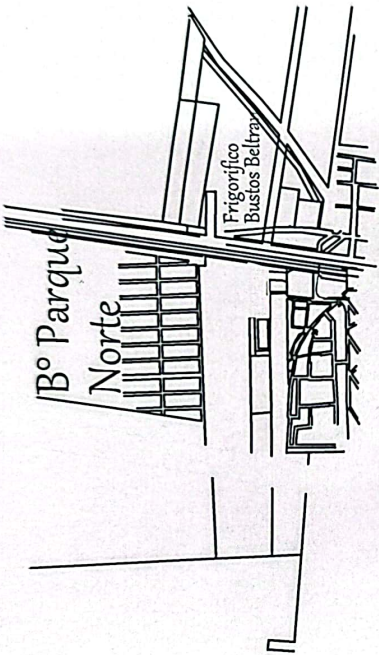
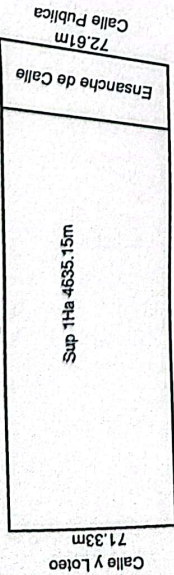

FABIAN REBOGHIA  
PRESIDENTE DEL H.C.D.  
MUD. EST. JUAREZ CEIMAN

JANET TAPIA  
SECRETARIA AD HOC  
Ciudad de Est. Juárez Ceiman



### REFERENCIAS

- Límita de Propiedad
- Alambre
- Poste de Madera
- ⊙ Mejón de Madera

Cta N°1303230102030  
1-2=197.59m

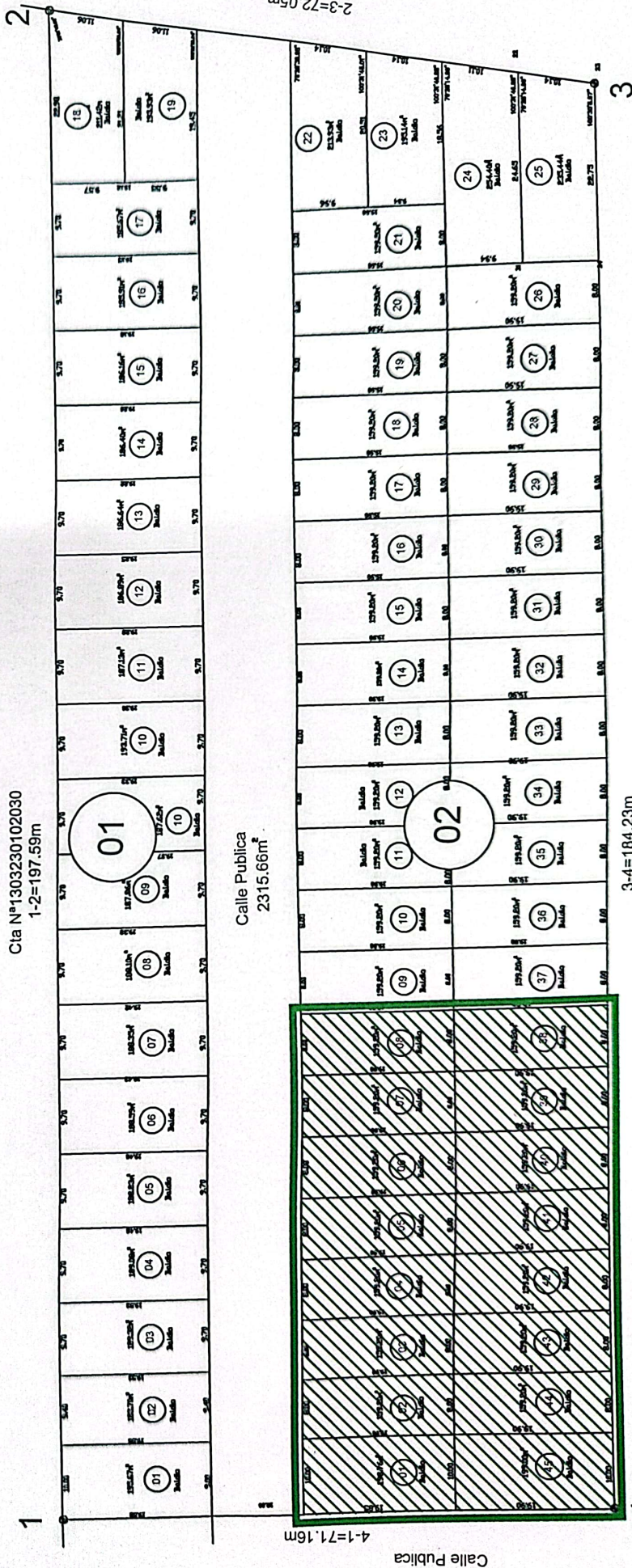

3-4=184.23m  
Calle Publica

3

4

2

2-3=72.05m  
Calle Publica

Calle Publica  
4-1=71.16m



# LOTEO: BARRIO AMPLIACION 1° DE AGOSTO - PLANO ANEXO I

## CROQUIS DE UBICACION

### CROQUIS S/TITULO

Betarelli de Caminos Oliva y Otros  
369.16m

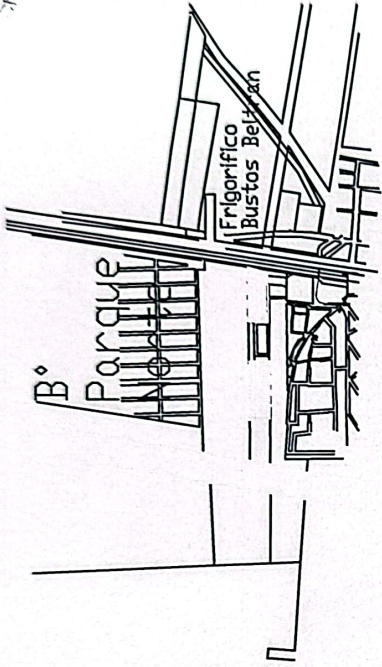
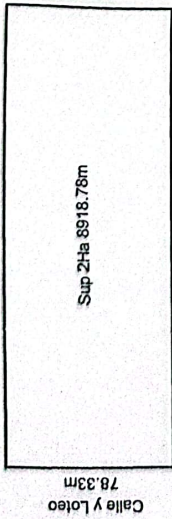

FABIAN PESCHITA  
PRESIDENTE DEL H.C.C.  
M.D. EST. JUAREZ CELMAN

### REFERENCIAS

- Límite de Propiedad
- Alameda
- Poste de Madera
- Mojon de Madera

HRG 2112- Parce. 3127  
Cta N°1303230102030

1-2=184.74m

2

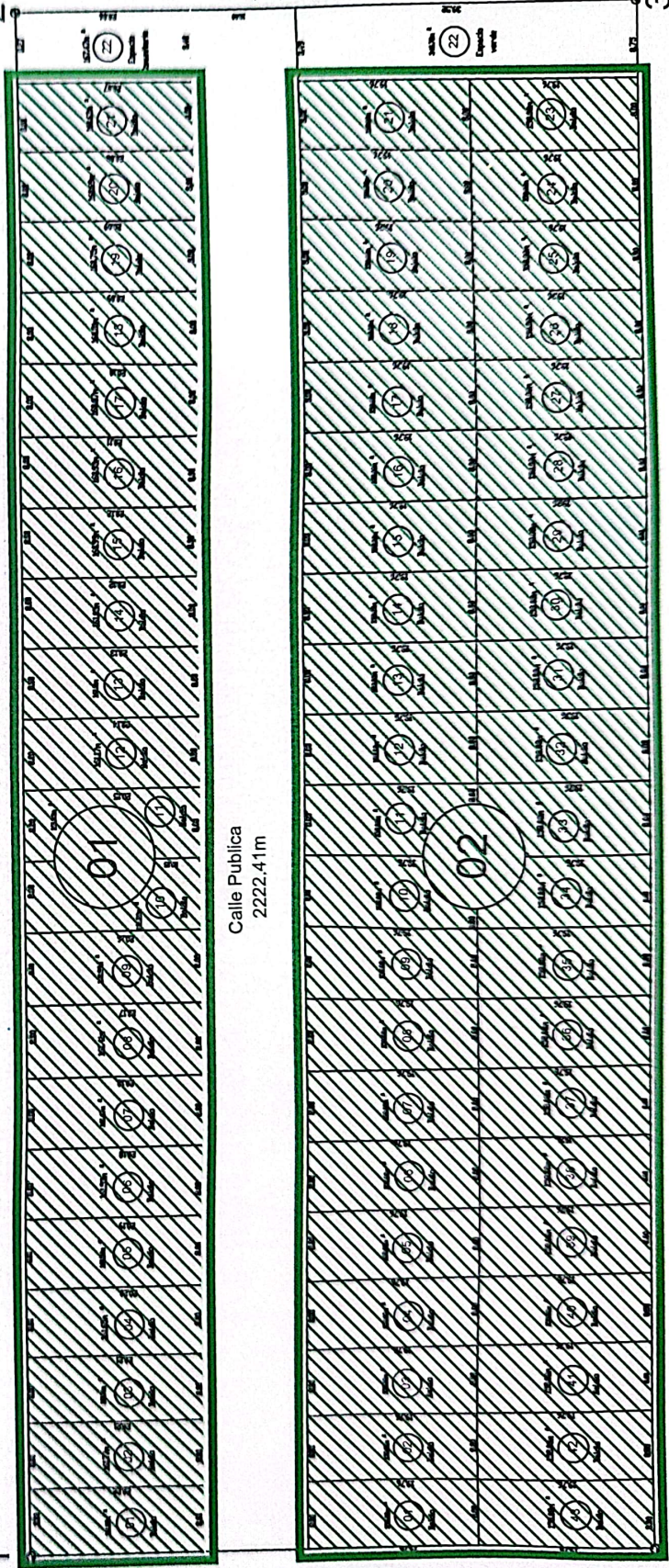

Asentamiento  
4-1=71.76m

Calle Publica  
2222.41m

4

3-4=188.54m  
Callejon Existente

3

Loteo 1 de Agosto  
4-1=71.61m

*[Signature]*  
SECRETARIA AD HOC  
Municipalidad de Est. Juarez Celman



# LOTEO: BARRIO AMPLIACION 1° DE AGOSTO - PLANO ANEXO II

## CROQUIS DE UBICACION

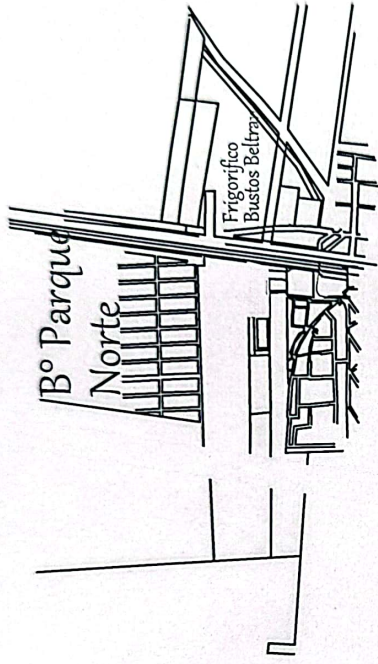

## CROQUIS S/TITULO

Bentarelli de Caminos Oliva y Otros  
211.76m

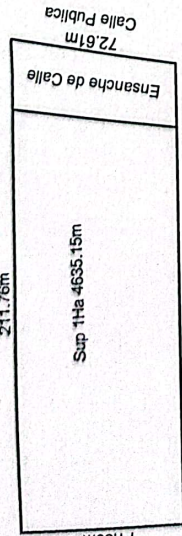

## REFERENCIAS

- Límite de Propiedad
- Alambrado
- ⊙ Poste de Madera
- ⊙ Mejón de Madera

FABIAN RESCHIA  
PRESIDENTE DEL H.C.D.  
CIUD. EST. JUÁREZ CELMAN

JANET TAPIA  
SECRETARIA AD HOC  
Ciudad de Est. Juárez Celman



Cta N° 1303230102030  
1-2=197.59m

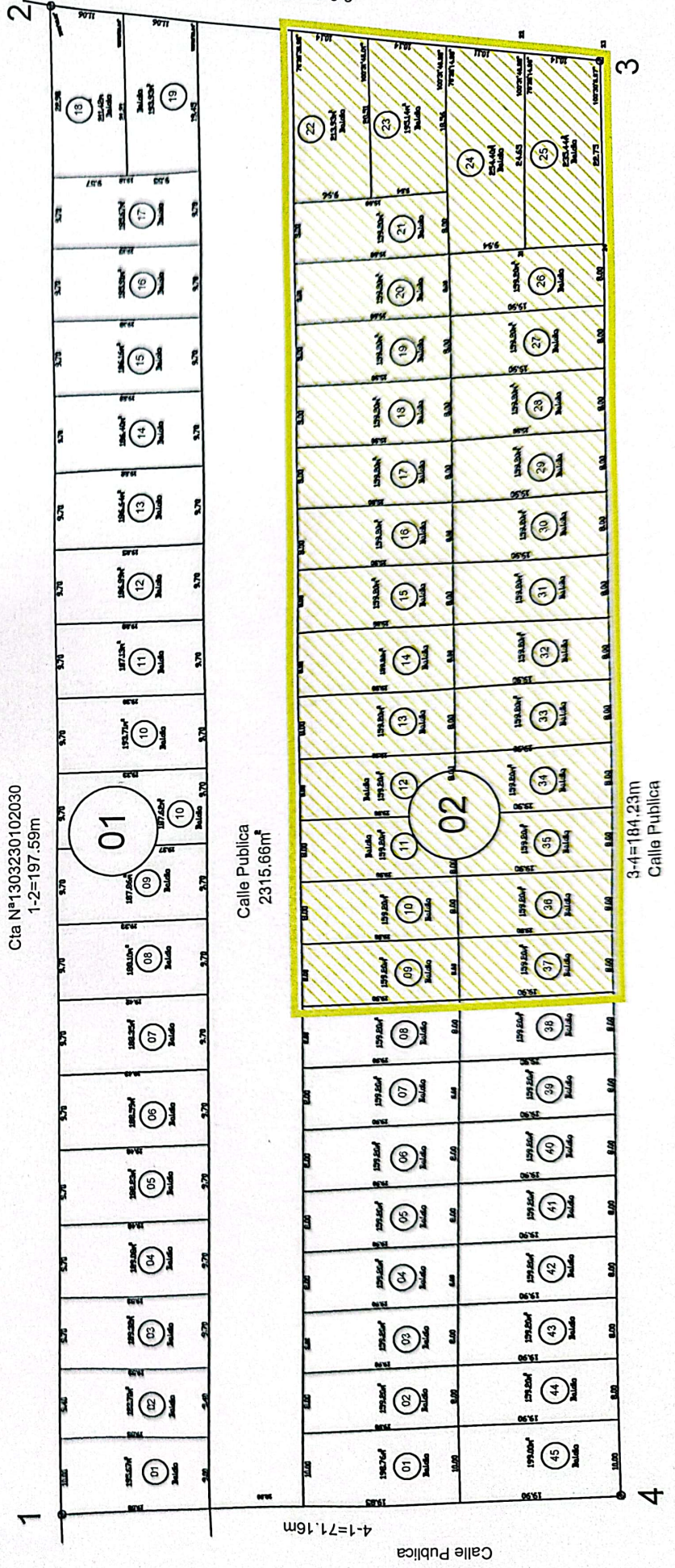

Calle Publica  
2315.66m²

Calle Publica

3-4=184.23m  
Calle Publica



# LOTEO: BARRIO AMPLIACION 1° DE AGOSTO - PLANO ANEXO III

## CROQUIS DE UBICACION

### CROQUIS S/TITULO

Betarelli de Caminos Oliva y Otros  
211.76m

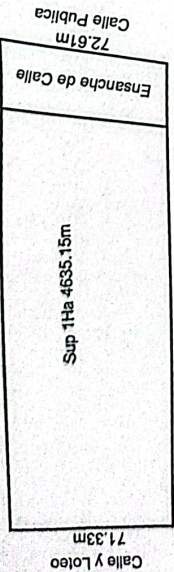

198.45m  
Callejon Existente

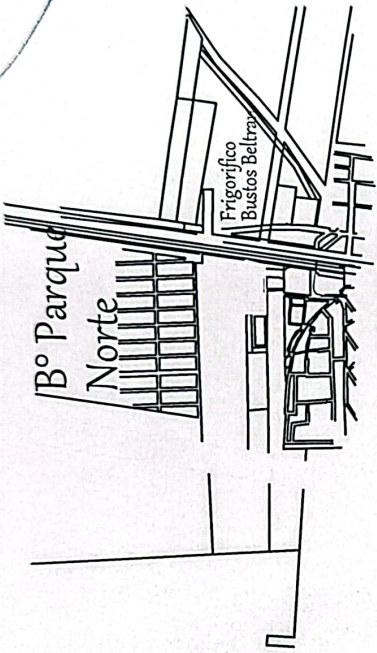

### REFERENCIAS

- Límite de Propiedad
- - - - - Almirado
- Poste de Madera
- Mejón de Madera

Cta N°1303230102030  
1-2=197.59m

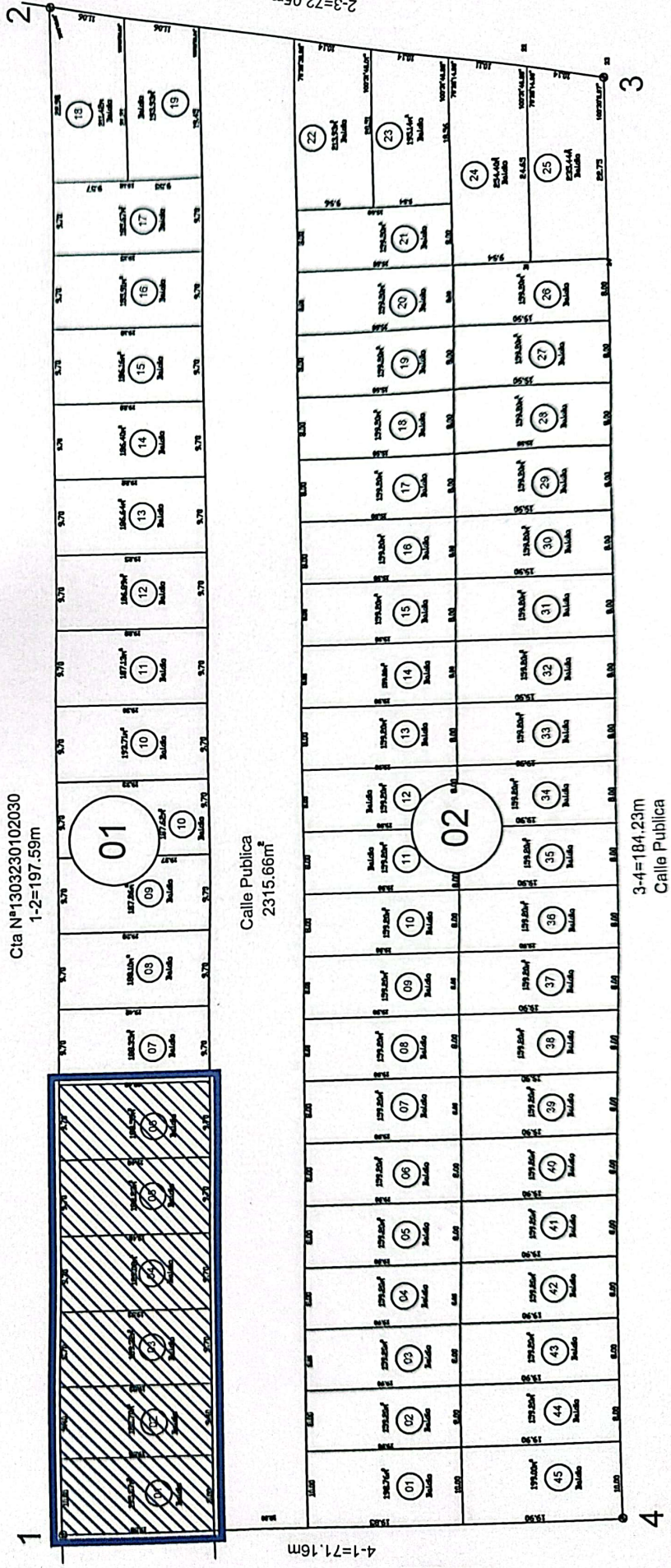

*Fabian Reschia*  
SECRETARIA AD HOC  
Ciudad de Est. Juárez Celmán.